

Malaga Color:Tutorial Basico del programa NicoFTP

INSTALACIÓN Y EJECUCIÓN DEL PROGRAMA:

La instalación del programa NicoFTP es bien sencilla, unicamente es necesario descargarlo a una carpeta , y crearle un acceso directo en el escritorio.

Al ejecutar dicho acceso directo, nos encontramos con la siguiente pantalla.

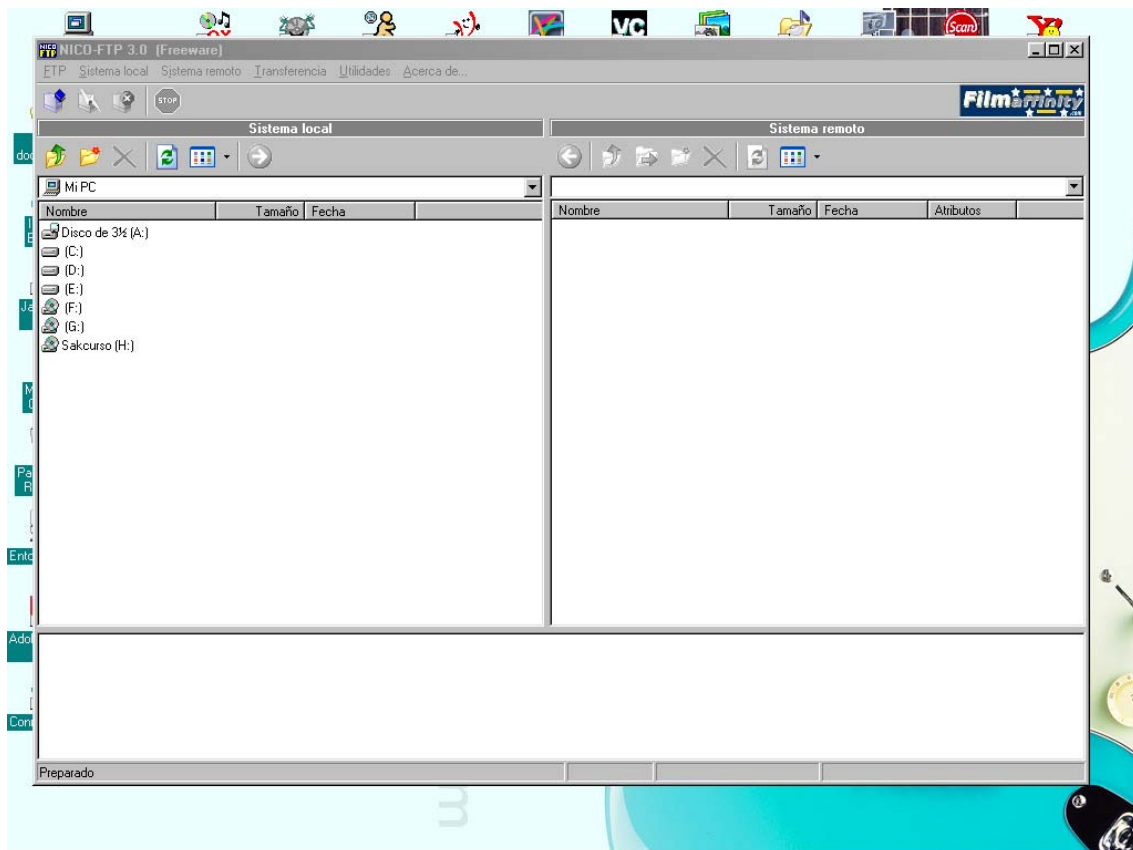

Configuración de la conexión:

Al ejecutar por primera vez el programa, será necesario configurar la conexión con Málaga Color . Para ello, nos iremos al menú FTP que vemos en la parte superior del programa, y buscamos la opción CONECTAR. Esto nos abrirá el Administrador de Sitios, en el que

daremos de alta el servidor FTP de Malaga Color. Pulsamos el botón NUEVO

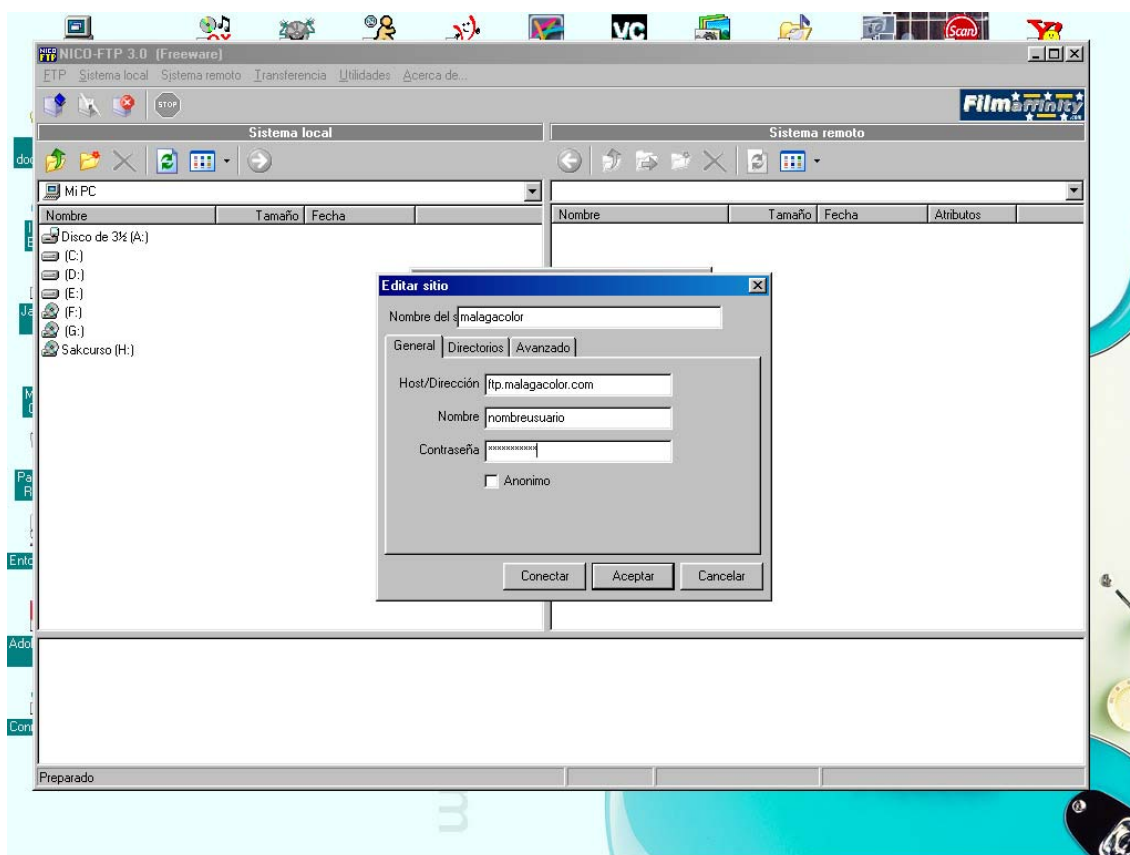

En NOMBRE DEL SITIO, pondremos "Malaga Color".-
En HOST/DIRECCIÓN , pondremos [ftp.malagacolor.com](ftp://ftp.malagacolor.com)
En Nombre y contraseña, pondremos los datos que nos ha facilitado Malaga Color.
Pulsamos Aceptar para grabar dichos datos.

CONEXIÓN CON MALAGA COLOR

Cada vez que queramos conectar con el FTP de Malaga color, volveremos a esta opción (FTP→ conectar) y elegiremos "Malaga Color".

NOTA: También podemos conectar y desconectar con los Iconos que tenemos justo debajo de la palabra "FTP" del menu del programa.

ENVIO DE FICHEROS A MALAGA COLOR

Una vez conectados, veremos a la izquierda de la pantalla nuestro PC ya la derecha nuestro espacio reservado en el FTP de Malaga Color. Es recomendable que para preparar un envío, previamente haremos

una carpeta con un nombre descriptivo del trabajo a realizar, por ejemplo "Cliente Jose Gonzalez 10x15".

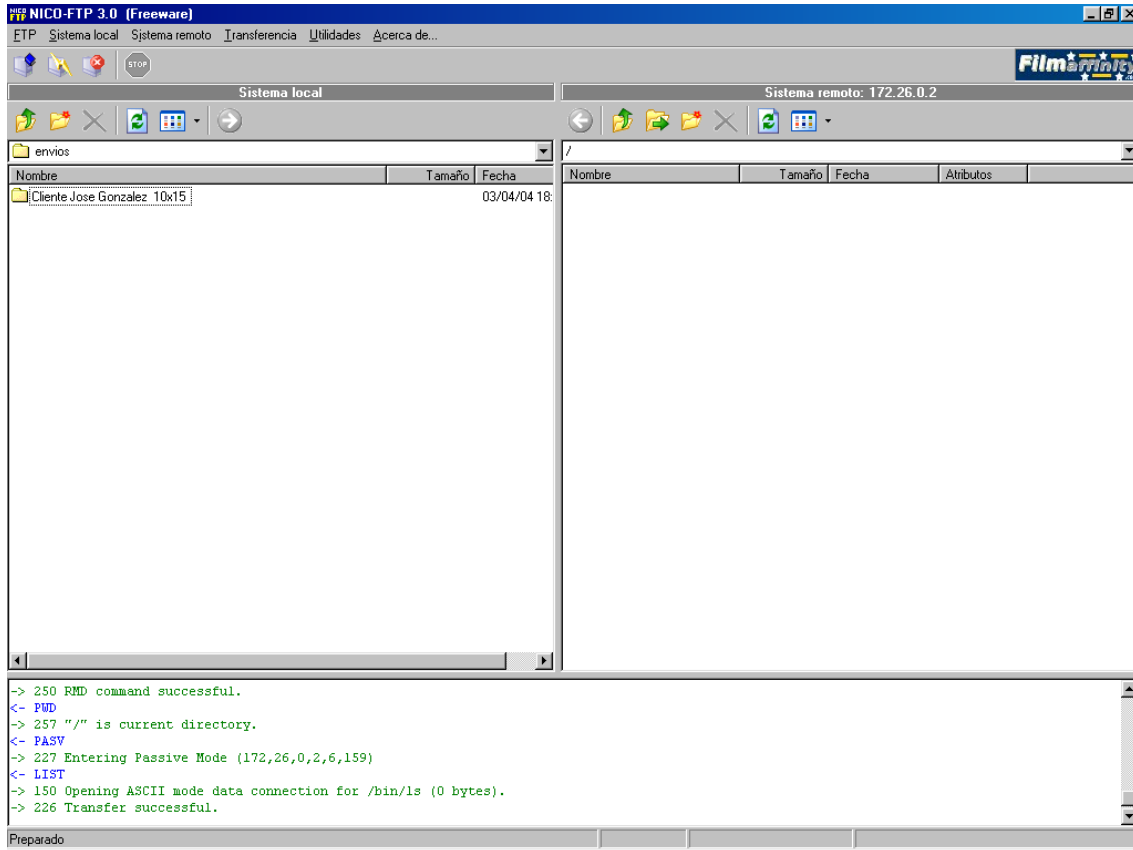

Cuando queramos pasar esta carpeta a la parte derecha (Malaga Color) tan solo tendremos que arrastrar y soltar la carpeta a esa zona, y comenzará la copia de archivos (como si una copia entre carpetas de Windows se tratara).

En la siguiente foto vemos como se está copiando un fichero desde nuestro PC a Malagacolor. En la parte inferior derecha, vemos la barra de procesos que nos indica que la copia está en curso.

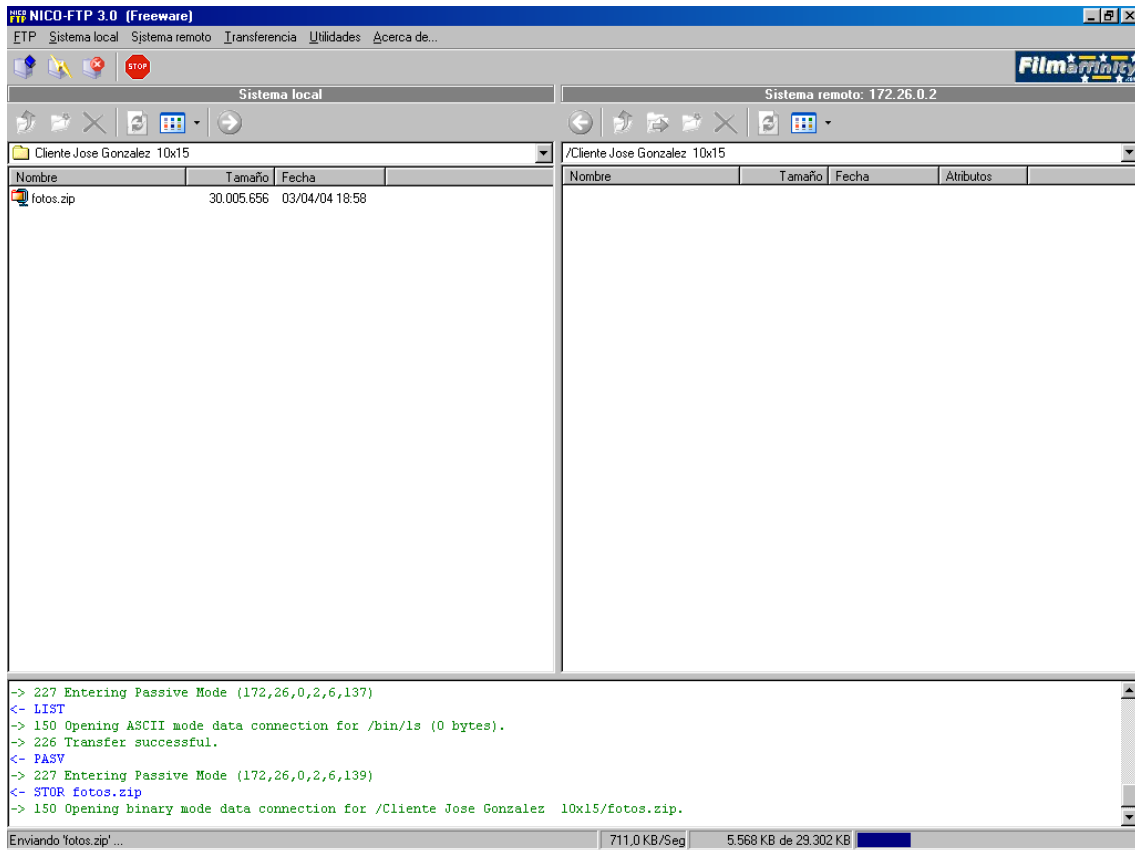

Como se ve en la siguiente imagen, ya se ha copiado nuestra carpeta en el ordenador de Malaga color:

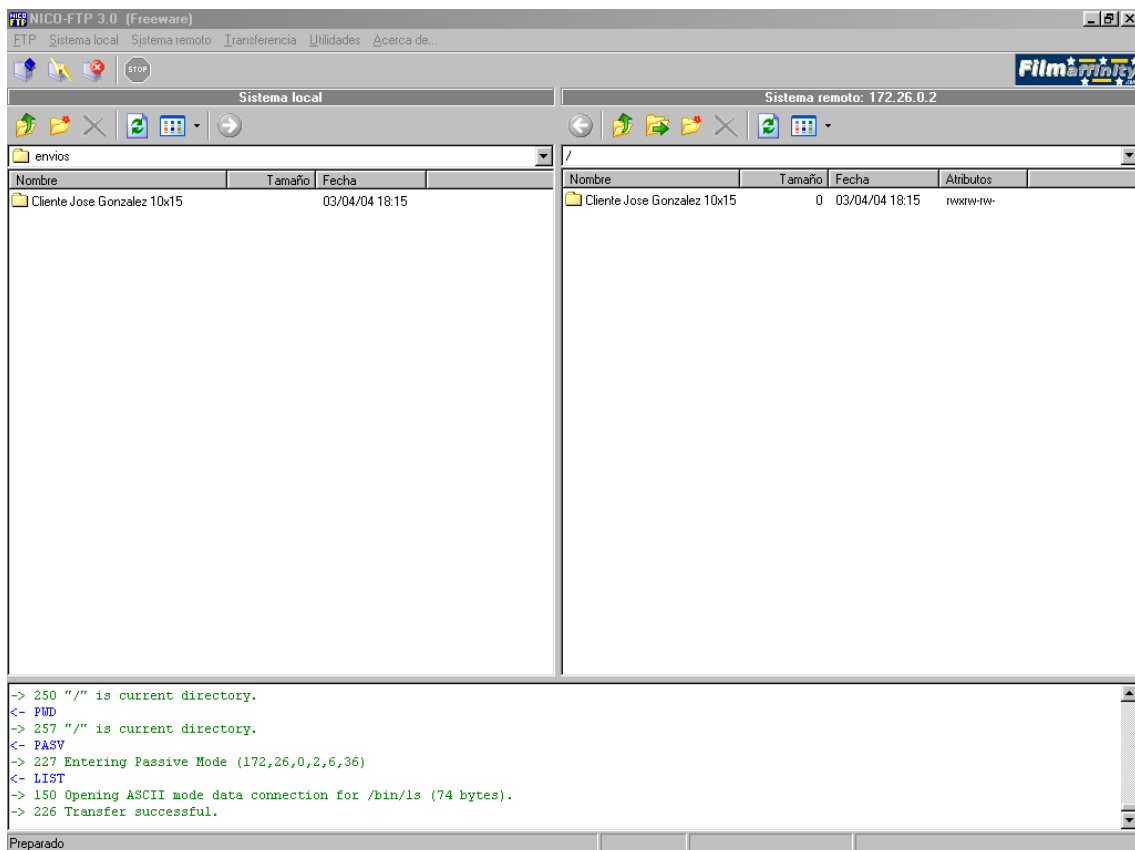

A partir de aquí, el personal de Malaga Color ya tiene su encargo listo para ser preparado. Una vez copiada la carpeta, podemos cerrar el programa hasta el siguiente envío.